

stopnie zjazdowe
w rozstawie co 30 cm

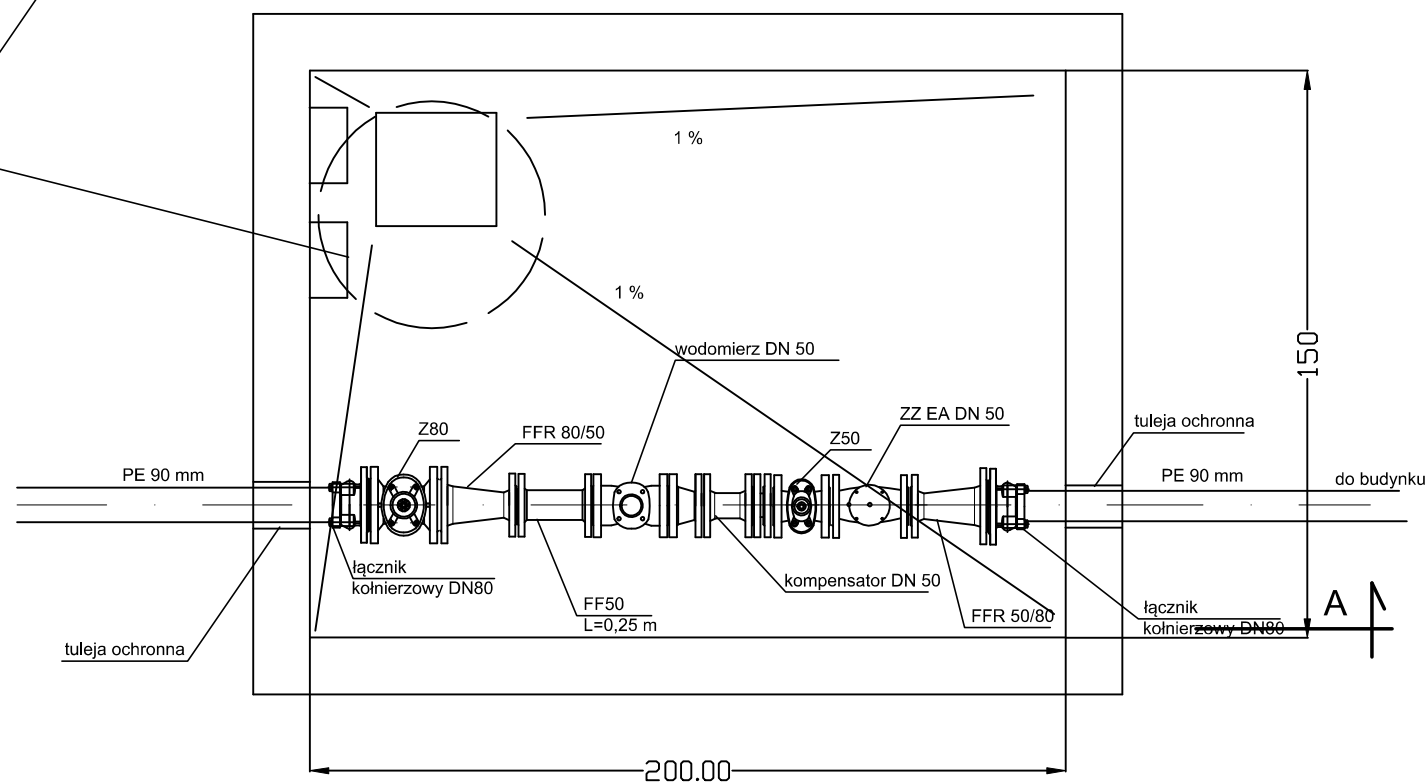

REKON

BIURO USŁUG KOSZTORYSOWO-PROJEKTOWYCH
80-298 GDAŃSK, UL. DEDALA 4, tel. 058 301 00 53, 601 08 20 46

INWESTOR:

Wojewódzka Komenda Policji w Gdańsku
ul. Okopowa 15, 80-819 Gdańsk

Funkcja:	Imię i nazwisko:	Uprawnienia:	Podpis:
Projektant:	mgr inż. Bogdan Doliński	POM/0016/POOS/03	
Opracował:	mgr inż. Małgorzata Mróz		
Projektant:			
Sprawdził:	mgr inż. Marek Najdowski	POM/0170/PWOS/07	

OBIEKT:

Adaptacja budynku magazynowego KPP w Lęborku na funkcję
biurowo-garażową.
Lębork, ul. Toruńska 5, dz. nr 23/1

Nazwa rysunku:

KOMORA WODOMIERZOWA

Faza: **P B**

Data: 12.2013

Skala: **1:20**

Nr rysunku: **5**